LOPEZ FERRIZ

SERIE 16/55 RPT

CANAL 16MM

Descripción

Sistema de Ventana y Balconera de Canal de 16 mm con Rotura Puente Térmico, con una gran variedad de soluciones gracias a su extensa gama de perfiles y accesorios.

Datos Técnicos

- Marco de 55 mm.
- Hojas de 62 mm. y 70,5 mm. (Balconera)
- Espesores Medios: 1,5 mm. - 1,6mm. (Puerta)
- Acristalamientos hasta 42 mm.
- Longitud de Poliamida: 22 mm.
- Peso Máximo: 130 Kg.

Acabados

- Lacados Colores (RAL, Moteados, Rugosos)
- Efecto Madera
- Anodizado
- Posibilidad de Bicolor

Marcado CE

Resistencia al Viento	Estanqueidad al Agua	Permeabilidad al Aire
C5	**E750**	**CLASE 4**
Según CTE (Feb. 2015) / UNE-EN 12211	Según UNE-EN 1027-2000 Ensayo realizado en ventana de 2 Hojas	Según UNE-EN 1026-2000

Transmitancia térmica	Aislamiento Acústico	Zonas de Cumplimiento CTE
Desde **1,4 W/m²K**	**38(-1,-4) dB**	A, B, C, D, E, α
Según UNE-EN 10077-1/CTE (Feb.2015)	Según UNE-EN 14351-1 Anexo B	Según CTE

Aperturas

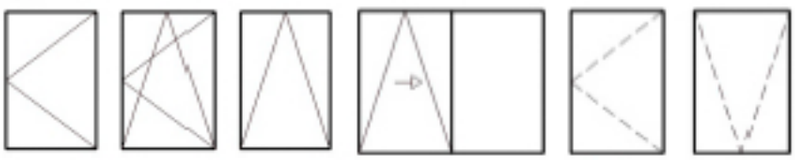

- Practicable
- Oscilobatiente
- Abatible
- Osciloparalela
- Practicable Exterior
- Proyectante
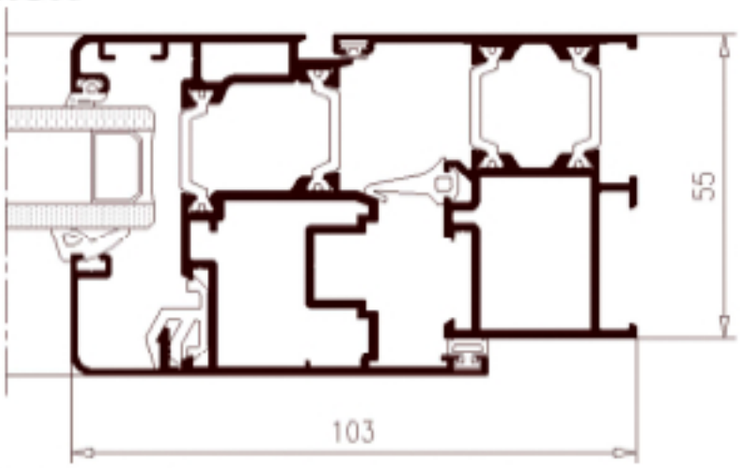
Sección