LOPEZ FERRIZ

SERIE 60 RPT

CORREDERAS ELEVABLES

Descripción

Sistema de Puerta Elevable con Rotura Puente Térmico, indicado para cerramiento de grandes dimensiones, con una gran variedad de soluciones gracias a su extensa gama de perfiles y accesorios.

Datos Técnicos

- Marco Puerta de 134 mm. (199 mm Tricarril).
- Hoja de 54,5 mm.
- Espesores Medios: 1,8 mm.
- Acristalamientos hasta 40 mm.
- Peso Máximo: 400 kg.
- Longitud Poliamida: 24 mm. en marcos.
- Longitud Poliamida: 12 mm. en Hojas.

Acabados

- Lacados Colores (RAL, Moteados, Rugosos)
- Efecto Madera
- Anodizado
- Posibilidad de Bicolor

Marcado CE

Resistencia al Viento	Estanqueidad al Agua	Permeabilidad al Aire
C5	**7A**	**CLASE 4**
Según CTE (Feb. 2015) / UNE-EN 12211	Según UNE-EN 1027-2000 Ensayo realizado en ventana de 2 Hojas	Según UNE-EN 1026-2000

Transmitancia térmica	Aislamiento Acústico	Zonas de Cumplimiento CTE
Desde **1,3 W/m2K**	**30(-1,-2) dB**	A, B, C, D, E, α
Según UNE-EN 10077-1/CTE (Feb.2015)	Según UNE-EN 14351-1 Anexo B	Según CTE

Aperturas

- Elevable de 2 Hojas
- Elevable de 3 Hojas
- Elevable de 4 Hojas
- Elevable de 6 Hojas
- Elevable Tricarril
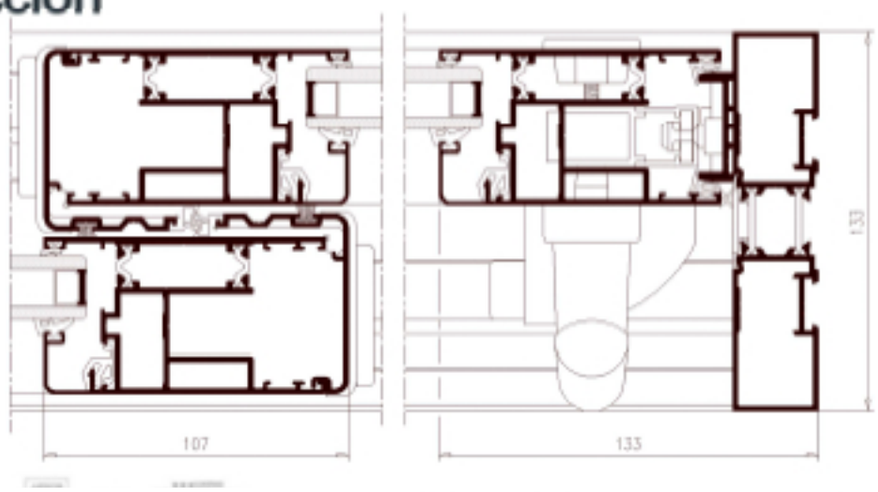
Sección